

REGULAÇÃO E SUPERVISÃO DOS RPPS

**SEMINÁRIO “DESAFIOS E PERSPECTIVAS
DA PREVIDÊNCIA DO SERVIDOR”
CÂMARA DOS DEPUTADOS - AUDITÓRIO
FREITAS NOBRE
BRASÍLIA - 07 DE DEZEMBRO DE 2022**

Conhecendo a SRPPS

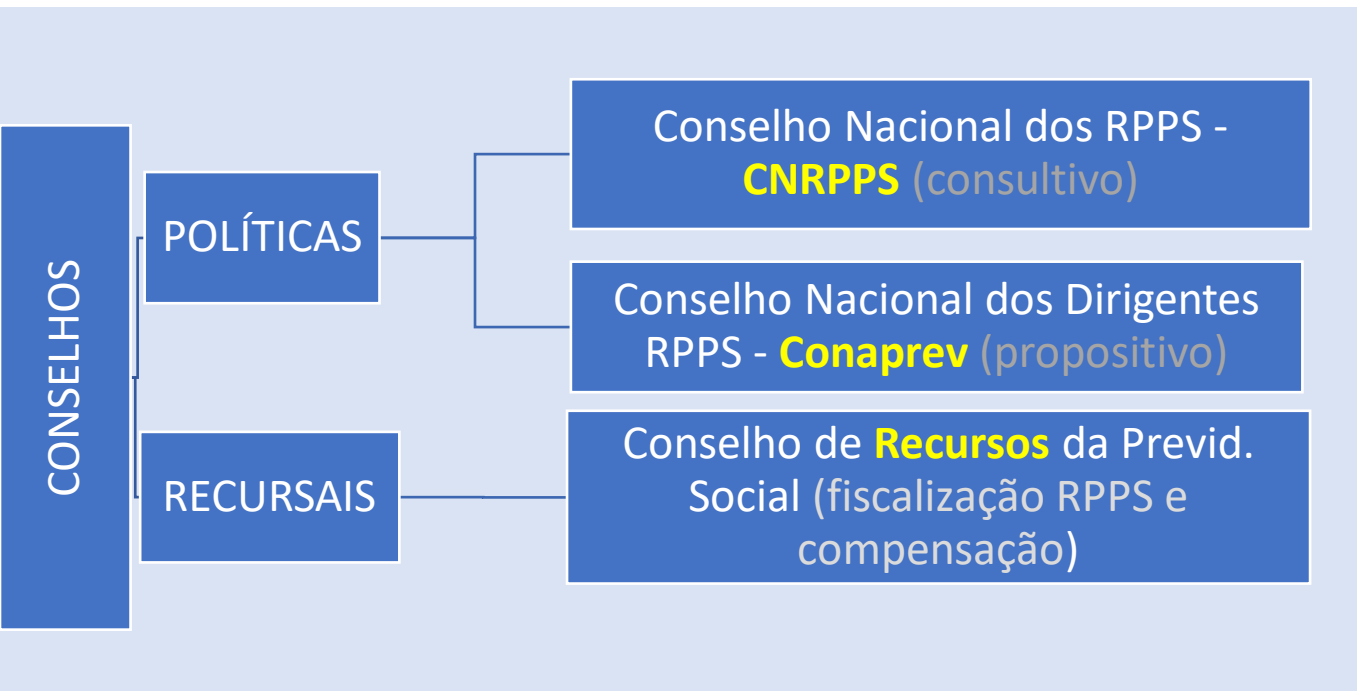
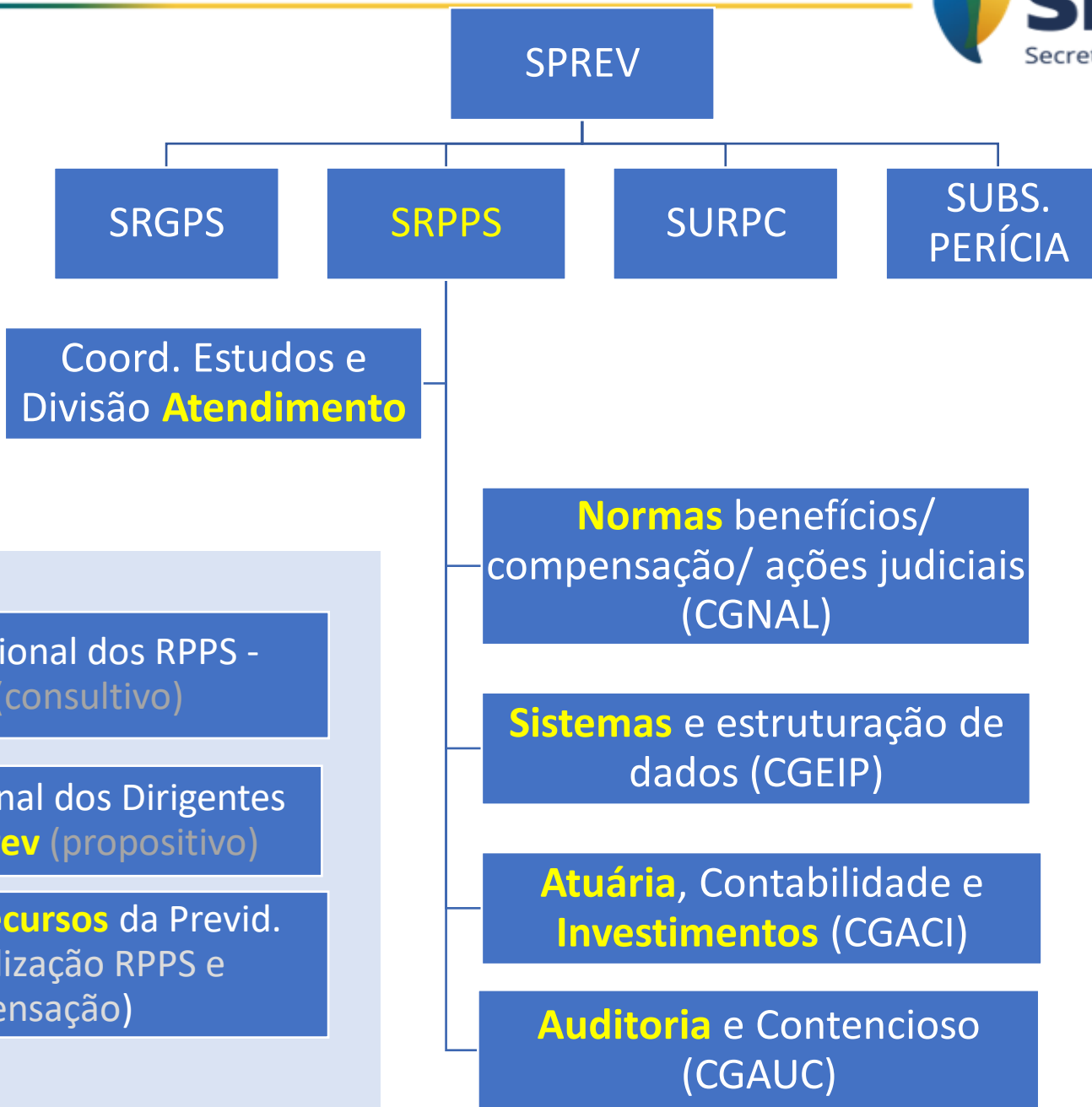

RPPS: alguns grandes números

2.144

RPPS

721

34% ENTES C/ CRP
JUDICIAL

210

Bi de despesas com
Benefícios

54,8 mil

Atendimentos SRPPS
jan a out/02

8 mil

Análises Cadprev
SRPPS jan a out/02

1.700

RPPS c/ Conselho
Fiscal

660 mil

Segurados RPPS
União

375 mil

Beneficiários
RPPS União

R\$ 1,3 tri

deficit atuarial da
União

R\$ 48,1

bi, deficit financ. da
União

R\$ 225 bi

aplicações financeiras

1.200

c/ Conselho Fiscal

1,8 mi

Segurados RPPS
Estados

2,9 mi

Beneficiários
RPPS Estados

R\$ 2,4 tri

deficit atuarial dos
Estados e DF*

R\$ 74,4

bi, deficit financ. dos
Estados e DF

R\$ 6,3 bi de

outros ativos

1.500

c/ Comitê de
Investimentos

2,6 mi

Segurados RPPS
Municípios

1,1 mi

Beneficiários
RPPS Municípios

R\$ 8,7 bi

deficit financ. dos
municípios

R\$ 890 bi

deficit atuarial dos
municípios

R\$ 22,4 bi

Saldo de 5.596 Termos
Parcelamentos

63%

UG são autarquias

90%

1.937 somente
aposentadoria e
pensão

29%

624 RPPS c/
reformas amplas
regras

84%

1.810 RPPS
adequam
alíquotas segurados

552

Cobrem provisões
benef. concedidos, 30
de BaC

1.844

Operacionam
Comprev

Principais normas

- Art. 40 CF - EC **103/2019** – Nova Previdência.
- Lei nº **9.717/98** – Norma Geral e atribuição ao MTP para editar parâmetros gerais, orientar, acompanhar, fiscalizar e supervisionar RPPS
- Lei **13.846/2019** (MP 871/2019) – alterou Lei 9.717/98.
- Lei 9.796/99 e Decreto 10.188/2019 - **Compensação** previdenciária.
- **SPSM (militares dos Estados)**: Lei 13.954/19, Decreto 10.418/20
- **Portaria MTP 1.467/2022** consolidando parâmetros gerais

Certificado de Regularidade
Previdenciária - CRP

Emissão	Validade	Cancelamento	Motivo	Ação Judicial	Visualizar
23/06/2022 17:49:07	20/12/2022			Não	
25/12/2021 00:00:00	23/06/2022			Não	
28/06/2021 12:23:01	25/12/2021			Não	
30/12/2020 00:00:00	28/06/2021			Não	
03/07/2020 00:00:00	30/12/2020			Não	

Programa de certificação
institucional - Pró-Gestão



Ministério do Trabalho e Previdência

Assuntos > Previdência no Serviço Público > PRÓ-GESTÃO RPPS - Certificação Institucional

PRÓ-GESTÃO RPPS

Certificação p/ gestores e
conselheiros

Aprovados pelo
Fórum Nacional de
Modernização do
Estado, p/
divulgação com
Destaque no Painel
Modernizômetro

Ministério do Trabalho e Previdência

O que vc

Assuntos > Previdência no Serviço Público > Investimentos do RPPS

Requisitos para Dirigentes e Conselheiros de RPPS

UF	CLASSIFICAÇÃO 2022				TOTAL
	A	B	C	D	
GO	0,0%	5,9%	38,8%	55,3%	170
MG	0,5%	13,6%	29,4%	56,6%	221
PE	1,3%	2,7%	33,6%	62,4%	149
PR	1,7%	29,2%	41,6%	27,5%	178
RS	1,8%	58,0%	35,6%	4,5%	331
SP	2,3%	37,3%	35,5%	25,0%	220
TOTAL	1,2%	25,6%	33,3%	39,9%	2144

Indicador de Situação
Previdenciária - ISP



Desde 2004/2005 e em constante evolução metodológica/sistemas



Compet. exclusiva AFRFB cedidos à SPREV (Lei 11.457/2007).



Atuação c/ Trib. Contas, MPE, MPF, Polícia Federal, CVM.



Necessidade de recomposição de Auditores.

Auditorias Realizadas por Modalidade

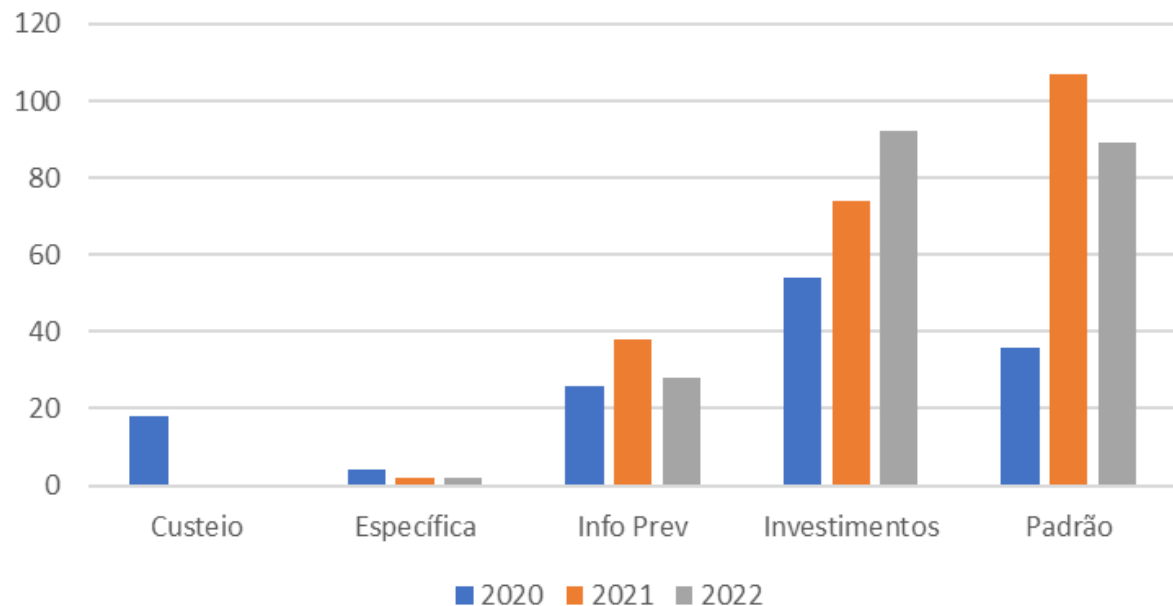

Caráter contributivo (Repasse) - Decisão Administrativa.	76.031.537,59	371.113.667,99	154.786.104,87
Utilização dos recursos previdenciários - Decisão Administrativa.	109.955.706,87	47.081.846,16	74.432.849,87

Quantidades de Fiscalizações

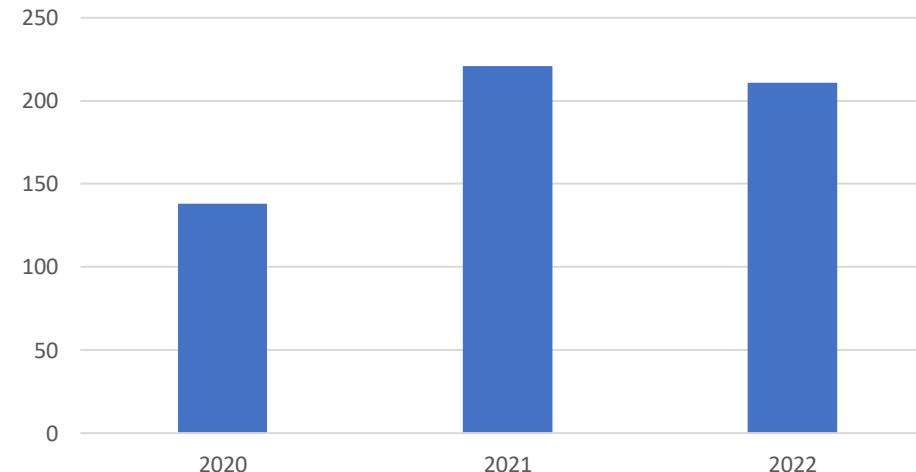

SRPPS realiza também mensalmente auditorias indiretas

Eixos principais p/ orientação e supervisão RPPS:



Normatização de benefícios, projetos legislativos e ações judiciais.



Atuária e contabilidade.



Investimentos.



Planos de custeio, repasses e parcelamentos.



Informações: Cadprev; Sistema p/ envio de normas e consultas (GESCON); batimento dados CNIS e óbitos; apoio à prova de vida; **eSocial...**



Utilização dos recursos – taxa de administração.



Compensação previdenciária. Certidão de tempo de contribuição.

'Camadas de proteção'

Parcerias institucionais

Capacitação e educação prev.

Transparência:

Estatísticas e Informações dos RPPS

Publicado em 08/06/2020 18h26 | Atualizado em 02/12/2022 09h49

1. Painel de Acompanhamento da Reforma Previdenciária

2. Painel Estatístico da Previdência Social dos RPPS

3. API CADPREV

Painel de Compensação Previdenciária

Publicado em 02/09/2022 16h56 | Atualizado em 28/09/2022 16h26



CADPREV



Secretaria de Previdência

Busca...



MENU PRINCIPAL

Consultas Públicas

Pesquisar Ente

Os campos precedidos com asterisco(*) são de preenchimento obrigatório.

Dados da Pesquisa

* Nome do Ente:

Anuário Estatístico de Previdência Social do RPPS (AEPS)

AEPS 2021 – publicado em nov/2022

- Suplemento do Servidor Público – Informações dos RPPS dos Estados e Municípios

Sobre

Obrigado!

Alex Albert Rodrugues

SUBSECRETÁRIO DOS REGIMES PRÓPRIOS DE PREVIDÊNCIA SOCIAL

**SECRETARIA DE PREVIDÊNCIA
MINISTÉRIO DO TRABALHO E PREVIDÊNCIA**